

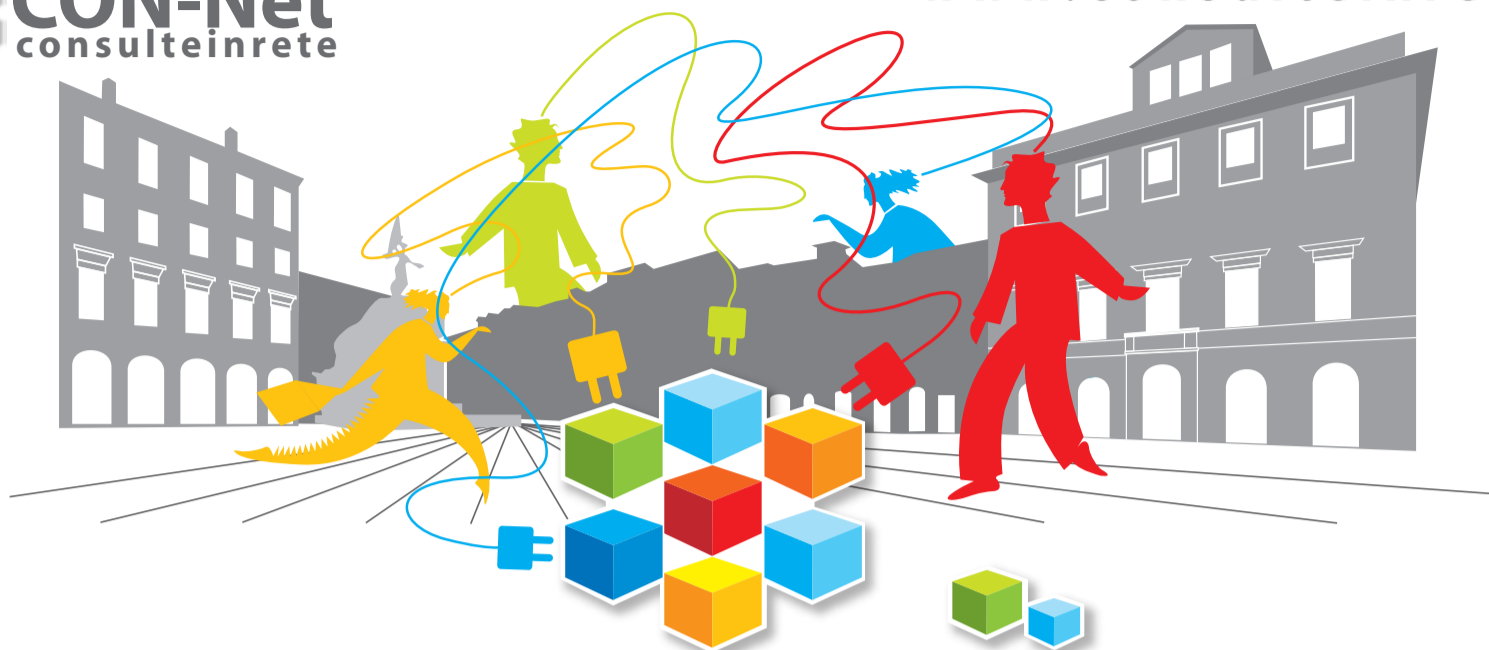

[www.consulteinrete.it](http://www.consulteinrete.it)



# Connettiti alla Città



**DOVE?**

**ECCO DOVE PUOI TROVARE I CON-NET POINT:**



- Centro Sociale di Falcinello, Via Terma, martedì, mercoledì e venerdì dalle ore 17.00 alle ore 19.00
- Biblioteca di Marinella, Via Giovanni XXIII, martedì e mercoledì dalle ore 8.30 alle ore 12.00 e tutti i pomeriggi (tranne festivi e prefestivi) dalle ore 16.00 alle ore 18.00
- Centro Sociale Barontini, Via Ronzano, tutte le mattine (tranne festivi e prefestivi) dalle ore 9.00 alle ore 11.30
- Centro Culturale "Ceccarelli" (ex scuola di Crociata), Via Crociata, nei giorni di martedì e giovedì dalle ore 14.00 alle ore 16.00, sabato dalle ore 10.00 alle ore 12.00;
- Centro Territoriale Permanente VAL DI MAGRA, presso Scuola Media Poggi-Carducci, Via L. Neri, tutte le mattine (tranne festivi e prefestivi) dalle ore 9.00 alle ore 12.00, martedì, mercoledì e giovedì dalle ore 15.00 alle ore 18.00
- Biblioteca Civica "Martinetti", Via Landinelli, tutti i pomeriggi (tranne festivi) dalle ore 15.00 alle ore 18.00

## I PARTNER DEL PROGETTO



### Consulte territoriali:

Battifollo, Bradia, Centro Storico, Crociata  
Falcinello – Piazza – Prulla, Grisei – Ghiaia  
Marinella, Nave - Fortezza – San Michele  
San Lazzaro, Santa Caterina – Olmo – Boettola  
Sarzanello, Trinità – Ponti di Ferro

Associazione della Terza Età  
Consulta Comunale Disabili  
Consulta Comunale dello Sport  
Associazione Culturale "La Crociata"  
Ass. Culturale Bradia  
Ass. Culturale Sportiva Falcinello Piazza Prulla  
Circolo ARCI Battifollo "29 novembre '44"  
Circolo Culturale ARCI Nave

## Guastini: "Così crescono i canali del dialogo costruttivo con l'istituzione"

La partecipazione democratica dei cittadini all'elaborazione delle politiche locali del proprio territorio, vale a dire un modello di e-democracy reso possibile grazie al supporto di strumenti telematici che consentiranno di consolidare la rete tra gli organi di rappresentanza a disposizione dei cittadini (Consulte e Associazioni) in modo da aumentare i canali di dialogo con il Comune e di rendere tale dialogo davvero costruttivo. E' questa l'idea che sottende al progetto Con-Net, Consulte Territoriali in rete, pensato e voluto dall'assessore alla partecipazione e all'innovazione tecnologica Antonella Guastini. "Si tratta di un progetto-spiega l'assessore - costruito interamente all'interno dell'ente e che ha preso il via sulla base di un'indagine conoscitiva effettuata all'inizio della legislatura che aveva messo in evidenza le difficoltà dei cittadini circa la percezione di alcuni servizi erogati dall'amministrazione comunale. Da lì l'idea di utilizzare un bando del Ministero dell'Innovazione Tecnologica per aprire nuovi canali di dialogo e confronto tra Comune e popolazione mi è sembrata un'opportunità da cogliere. Con-net consente infatti di condividere temi importanti come l'ambiente, la viabilità, i servizi alla persona ecc... direttamente con i cittadini dato che grazie a questo progetto sia le Consulte territoriali che le Associazioni possono colloquiare sia tra loro che con il Comune". "In altre parole-conclude Guastini- l'obiettivo è quello di sovvertire il concetto di partecipazione così come applicato fino ad oggi. Non possiamo più ridurre la partecipazione alla sola verifica di scelte di fatto già compiute coinvolgendo la cittadinanza nella sola fase finale: è necessario che il coinvolgimento avvenga fin dalle fasi preliminari passando finalmente da un'impostazione cosiddetta di top down (dall'alto verso il basso) ad una fase di bottom up (dal basso verso l'alto)".

